Id	Nome da tarefa	Duração	Predecessoras
1	**NOVA SEDE INDI - 6º E 7º PAVTO**	**27 dias**	
2	**SERVIÇOS PRELIMINARES**	**0,5 dias**	
3	Proteção do piso existe	0,5 dias	
4	**DEMOLIÇÃO**	**0,5 dias**	
5	Demolição de alvenaria, inclusive transporte e bota fora	0,5 dias	3
6	**PAREDES E PAINEIS**	**9 dias**	
7	Paredes em dry wall e paredes em dry wall com lã de vidro para isolamento acústico	9 dias	
8	Verga	0,25 dias	5
9	**ESQUADRIAS**	**3 dias**	
10	**Esquadrias de madeira**	**3 dias**	
11	Remoção de esquadrias de madeira, porta 0,80x2,10m, com reaproveitamento	1 dia	14II
12	Porta de madeira 0,80x2,10 m, conforme padrão existente (porta, marco, alizar e ferragens: porta lisa com acabamento tabaco)	1 dia	13II
13	Reinstalação de esquadria de madeira, porta de madeira 0,80x2,10 m, com reaproveitamento	1 dia	11
14	Porta divisórias revestidas em laminado melamínico texturizado branco	3 dias	7
15	**REVESTIMENTOS**	**11 dias**	
16	**PAREDE**	**1 dia**	
17	Chapisco	0,5 dias	5
18	Reboco	0,5 dias	17
19	**PISO**	**2 dias**	
20	Piso elevado - ref.: Remaster, Innere, Maelco ou similar	2 dias	7TT
21	**TETO/FORRO**	**3 dias**	
22	Remoção e adequação do forro existente, forro removível, para a instalação do novo forro	3 dias	23II
23	Forro de gesso, novo forro	3 dias	7
24	**PINTURAS**	**10 dias**	
25	**PAREDE**	**10 dias**	
26	Pintura acrílica, branco neve	10 dias	28II
27	Pintura acrílica fosca, cor vermelha Suvinil R113 (rosa mosqueta) ou similar	10 dias	28II
28	Pintura acrílica, branco neve, sobre dry wall	10 dias	15
29	Pintura acrílica fosca, cor vermelha Suvinil R113 (rosa mosqueta) ou similar, sobre dry wall	10 dias	28II
30	**TETO/FORRO**	**10 dias**	
31	Pintura acrílica, branco neve, sobre forro	10 dias	28II
32	**INSTALAÇÕES**	**20 dias**	
33	INSTALAÇÕES ELÉTRICAS	20 dias	7II
34	**ILUMINAÇÃO**	**9 dias**	
35	Luminárias a serem retiradas (com reaproveitamento)	3 dias	22IT
36	Luminárias a serem reinstaladas (reaproveitadas)	3 dias	23
37	**INSTALAÇÕES HIDRAULICAS**	**13 dias**	
38	ÁGUA FRIA	10 dias	7II
39	ESGOTO	10 dias	7II
40	LOUÇAS E METAIS	2 dias	41
41	Bancadas em granito verde ubatuba	1 dia	6TI+1 dia
42	CABEAMENTO ESTRUTURADO	22 dias	7II
43	**INSTALAÇÕES DE PREVENÇÃO E COMBATE A INCÊNDIO**	**15,5 dias**	
44	ALARME MANUAL DE INCÊNDIO	3 dias	33II+10 dias
45	SISTEMA DE ILUMINAÇÃO DE EMERGÊNCIA	2 dias	24
46	PLACAS DE SINALIZAÇÃO DE EMERGÊNCIA	1 dia	45TI+0,5 dias
47	**SERVIÇOS COMPLEMENTARES**	**3 dias**	
48	Comunicação visual 6º e 7º pavimento	3 dias	24TI+1 dia
49	Armário sob bancada da copa (conforme detalhamento)	2 dias	24TI+1 dia
50	**LIMPEZA**	**4 dias**	
51	Limpeza geral da obra	4 dias	48TT+1 dia
52	**AS BUILT**	**5 dias**	
53	As built projeto arquitetônico	5 dias	51TT
54	As built projeto elétrico e cabeamento estruturado	5 dias	51TT
55	As built projeto hidraulico	5 dias	51TT
56	As built projeto prevenção e combate a incêndio	5 dias	51TT

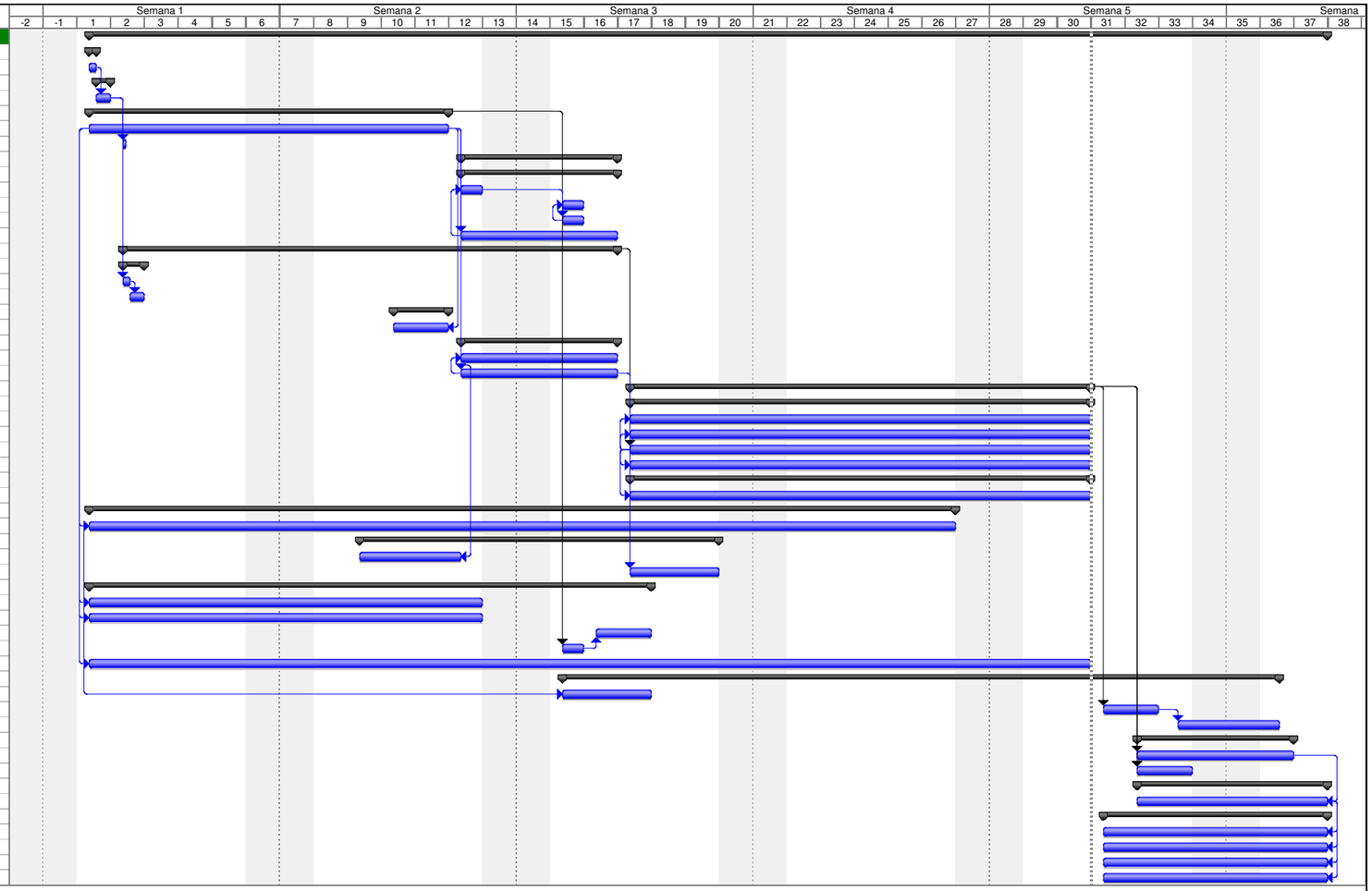

Projeto: CRONOGRAMA FISICO - rev
Data: Qua 05/04/17

Tarefa | Divisão | Andamento | Etapa | Resumo | Resumo do projeto | Tarefas externas | Etapa externa | Data limite